Генеральный план муниципального образования Кокуйское сельское поселение Сунского района Кировской области
"Основной чертеж. Карта планируемого размещения объектов местного значения"
1:25 000

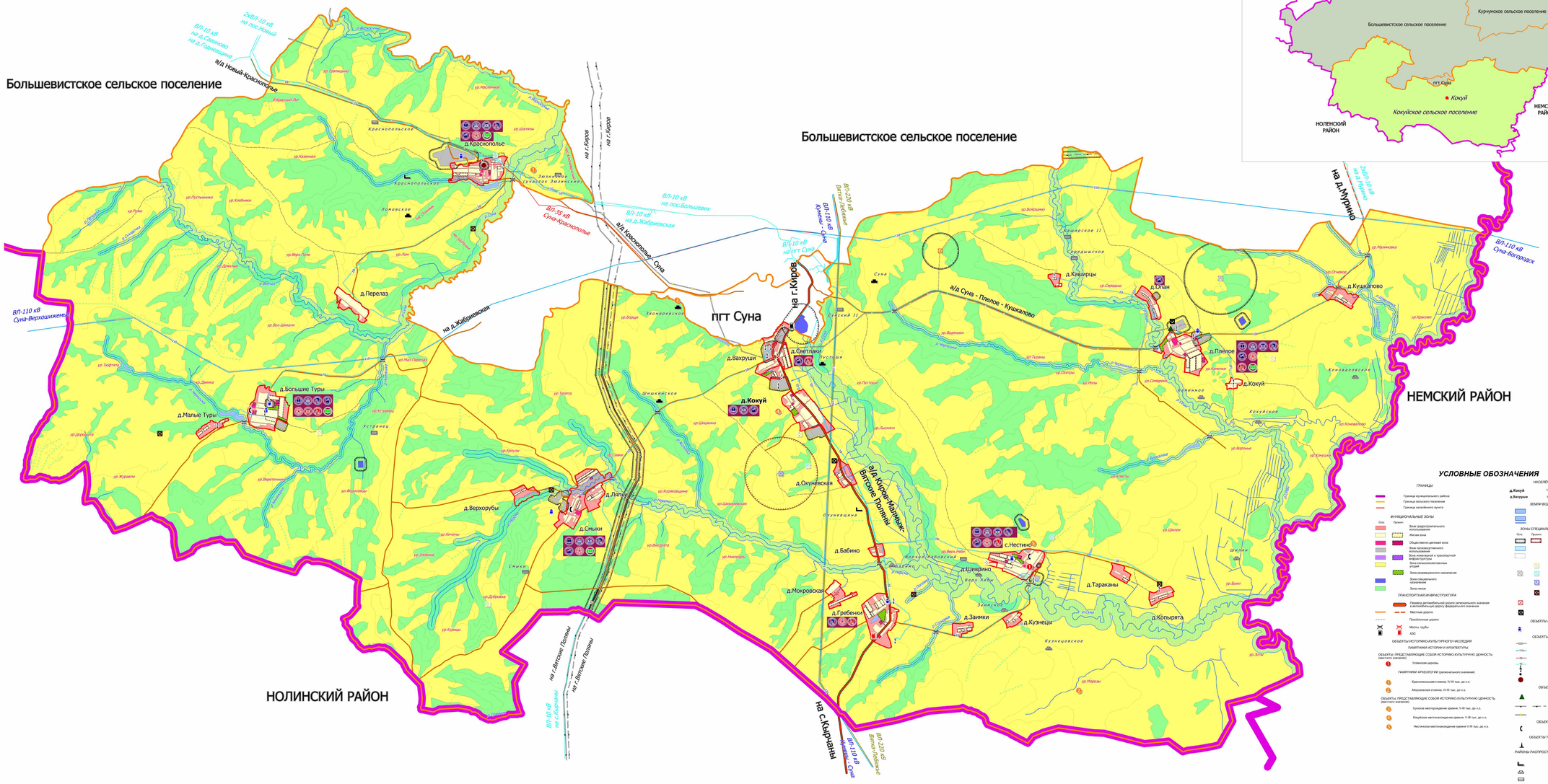

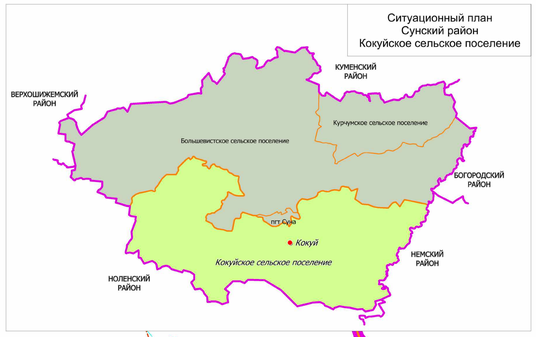

УСЛОВНЫЕ ОБОЗНАЧЕНИЯ

ГРАНИЦЫ

- Граница муниципального района
- Граница сельского поселения
- Граница населенного пункта

НАСЕЛЕННЫЕ ПУНКТЫ

- д.Кокуй — Центр сельского поселения
- д.Вахруши — Населенный пункт

ЗЕМЛИ ВОДНОГО ФОНДА

- Водоем
- Водоток

ФУНКЦИОНАЛЬНЫЕ ЗОНЫ

Сущ. Проект.

- Зона существующего использования
- Зона жилая
- Общественно-деловая зона
- Зона производственного использования
- Зона инженерной и транспортной инфраструктуры
- Зона сельскохозяйственных угодий
- Зона рекреационного назначения
- Зона специального назначения
- Зона лесов

ЗОНЫ СПЕЦИАЛЬНОГО НАЗНАЧЕНИЯ

Сущ. Проект.

- Санитарно-защитная зона
- Водоохранная зона
- Охранная зона
- Результативная механизированные свалки ТБО
- Скотомогильник неизбираемый (захоронение)
- Скотомогильник неизбираемый (проект)
- Скотомогильник закрытый (обезвреженный (захоронение)
- Свалка ТБО санкционированная
- Скотомогильник закрытый неизбираемый

ТРАНСПОРТНАЯ ИНФРАСТРУКТУРА

- Перевод автомобильных дорог регионального значения и автомобильную дорогу федерального значения
- Местные дороги
- Проезжие дороги
- Мосты, трубы
- АЗС

ОБЪЕКТЫ ВОДОСНАБЖЕНИЯ

- Водонапорная башня

ОБЪЕКТЫ ЭЛЕКТРОСНАБЖЕНИЯ

- ВЛ-220 кВ
- ВЛ-110 кВ
- ВЛ-35 кВ
- ВЛ-10 кВ
- КТП
- ПС

ОБЪЕКТЫ ГАЗОСНАБЖЕНИЯ

- ГРП
- Газопровод магистральный
- Газопровод

ОБЪЕКТЫ СВЯЗИ

- Узел связи

ОБЪЕКТЫ ТЕПЛОСНАБЖЕНИЯ

- Котельная

ОБЪЕКТЫ ИСТОРИКО-КУЛЬТУРНОГО НАСЛЕДИЯ

ПАМЯТНИКИ ИСТОРИИ И АРХИТЕКТУРЫ

ОБЪЕКТЫ, ПРЕДСТАВЛЯЮЩИЕ СОБОЙ ИСТОРИКО-КУЛЬТУРНУЮ ЦЕННОСТЬ (местного значения)

1. Усинская церковь

ПАМЯТНИКИ АРХЕОЛОГИИ (регионального значения)

1. Краснопольская стоянка, IV-III тыс. до н.э.
2. Морозовская стоянка, IV-III тыс. до н.э.

ОБЪЕКТЫ, ПРЕДСТАВЛЯЮЩИЕ СОБОЙ ИСТОРИКО-КУЛЬТУРНУЮ ЦЕННОСТЬ (местного значения)

1. Сунское месторождение кремня, V-III тыс. до н.э.
2. Кокуйское местонахождение кремня, V-III тыс. до н.э.
3. Нестинское местонахождение кремня V-III тыс. до н.э.

РАЙОНЫ РАСПРОСТРАНЕНИЯ ПОЛЕЗНЫХ ИСКОПАЕМЫХ

- Месторождение кирпично-черепичных глин
- Месторождение торфа
- Месторождение известняков-ракушек и известняков
- Месторождение мелкого (строительного) камня (щебня)

ОБЪЕКТЫ КАПИТАЛЬНОГО СТРОИТЕЛЬСТВА

Сущ. Проект. Нейтрал. Реконстр.

- ОКС учебно-образовательного назначения
- ОКС спортивного назначения
- ОКС культурно-досугового назначения
- ОКС здравоохранения
- ОКС социального обеспечения
- ОКС производственного и коммунально-бытового назначения

Размеры СЗЗ для существующих объектов установлены нормативами и требуют уточнения

Размеры СЗЗ для проектируемых и реконструируемых объектов установлены в соответствии с СанПин 2.2.1/2.1.1.1200-03

					2015 год
Изм.	Кол.уч.	Лист	N док.	Подп.	Дата
Разраб.	Сидоров				
Нач. отд.	Шабаев Ф.Ф.				
Гл. специалист	Шабаев Ф.Ф.				
Нач. отдела	Шабаев Ф.Ф.				

2015 год

Заказчик: Администрация МО "Кокуйское сельское поселение" Сунский район Кировская область

Генеральный план МО "Кокуйское сельское поселение" Сунского района Кировской области

Основной чертеж. Карта планируемого размещения объектов местного значения

Стадия	Лист	Листов
Эскизный		
Г. 2015		

ООО "ГИРГЕПРОМИНЖИНИРИНГ"