Генеральный план муниципального образования Кокуйское сельское поселение Сунского района Кировской области
"Основной чертеж. Карта планируемого размещения объектов местного значения"
1:25 000

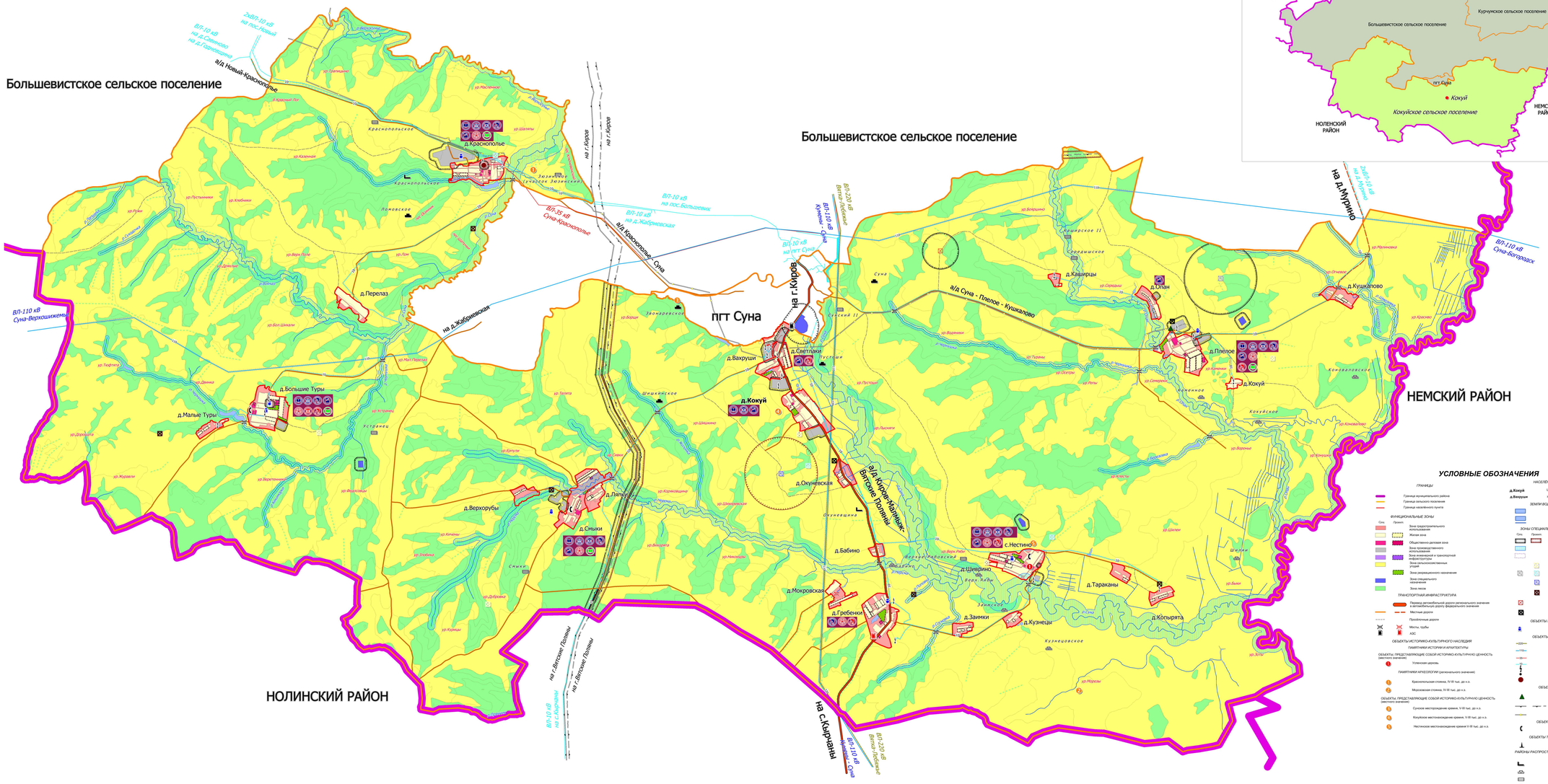

УСЛОВНЫЕ ОБОЗНАЧЕНИЯ

ГРАНИЦЫ
- Граница муниципального района
- Граница сельского поселения
- Граница населённого пункта

НАСЕЛЁННЫЕ ПУНКТЫ
- **д.Кокуй** Центр сельского поселения
- **д.Вахруши** Населенный пункт

ЗЕМЛИ ВОДНОГО ФОНДА
- Водоем
- Водоток

ФУНКЦИОНАЛЬНЫЕ ЗОНЫ
Сущ. Проект.
- Зона сельскохозяйственного использования
- Жилая зона
- Общественно-деловая зона
- Зона производственного использования
- Зона инженерной и транспортной инфраструктуры
- Зона сельскохозяйственных угодий
- Зона рекреационного назначения
- Зона специального назначения
- Зона лесов

ЗОНЫ СПЕЦИАЛЬНОГО НАЗНАЧЕНИЯ
Сущ. Проект.
- Санитарно-защитная зона
- Водоохранная зона
- Охранная зона
- Рекультивация механизированных свалок ТБО
- Систематизация необезвреженный (захоронение)
- Систематизация необезвреженный (проект)
- Систематизация закрытый обезвреженный (инвентарь)
- Свалка ТБО санкционированная
- Систематизация закрытый необезвреженный

ТРАНСПОРТНАЯ ИНФРАСТРУКТУРА
- Переход автомобильной дороги регионального значения с автомобильную дорогу федерального значения
- Местные дороги
- Проселочные дороги
- Мосты, трубы
- АЗС

ОБЪЕКТЫ ВОДОСНАБЖЕНИЯ
- Водонапорная башня

ОБЪЕКТЫ ИСТОРИКО-КУЛЬТУРНОГО НАСЛЕДИЯ
ПАМЯТНИКИ ИСТОРИИ И АРХИТЕКТУРЫ

ОБЪЕКТЫ, ПРЕДСТАВЛЯЮЩИЕ СОБОЙ ИСТОРИКО-КУЛЬТУРНУЮ ЦЕННОСТЬ (местного значения)
- Успенская церковь

ПАМЯТНИКИ АРХЕОЛОГИИ (регионального значения)
- Краснопольская стоянка, IV-III тыс. до н.э.
- Морозовская стоянка, IV-III тыс. до н.э.

ОБЪЕКТЫ, ПРЕДСТАВЛЯЮЩИЕ СОБОЙ ИСТОРИКО-КУЛЬТУРНУЮ ЦЕННОСТЬ (местного значения)
- Сунское месторождение кремня, V-III тыс. до н.э.
- Кокуйское местонахождение кремня, V-III тыс. до н.э.
- Нестинское местонахождение кремня V-III тыс. до н.э.

ОБЪЕКТЫ ЭЛЕКТРОСНАБЖЕНИЯ
- ВЛ-220 кВ
- ВЛ-110 кВ
- ВЛ-35 кВ
- ВЛ-10 кВ
- КТП
- ПС

ОБЪЕКТЫ ГАЗОСНАБЖЕНИЯ
- ГРП
- Газопровод межпоселковый
- Газопровод

ОБЪЕКТЫ СВЯЗИ
- Узел связи

ОБЪЕКТЫ ТЕПЛОСНАБЖЕНИЯ
- Котельная

РАЙОНЫ РАСПРОСТРАНЕНИЯ ПОЛЕЗНЫХ ИСКОПАЕМЫХ
- Месторождение кирпично-черепичных глин
- Месторождение торфа
- Месторождение известняков, мела и извести
- Месторождение мелкого строительного камня (щебень)

ОБЪЕКТЫ КАПИТАЛЬНОГО СТРОИТЕЛЬСТВА
Сущ. Проект. Нейтрал. Реконстр.
- ОКС учебно-образовательного назначения
- ОКС спортивного назначения
- ОКС культурно-досугового назначения
- ОКС здравоохранения
- ОКС социального обеспечения
- ОКС производственного и коммунально-бытового назначения

Размеры СЗЗ для существующих объектов установлены ориентировочно и требуют уточнения

Размеры СЗЗ для проектируемых и реконструируемых объектов установлены в соответствии с СанПин 2.2.1/2.1.1.1200-03

				2018 год	Заказчик: Администрация МО "Кокуйское сельское поселение" Сунского района Кировской области
					Генеральный план МО Кокуйское сельское поселение Сунского района Кировской области
Должность	Ф.И.О.	Подпись	Дата		Стадия: Лист: Листов:
Нач. отд.	Кайзер Н.Е.				
Вед.инженер	Шарова Н.В.				
Гл. архит.	Кайзер Н.Е.				1 2020
Нач.картогр.	Зайцева Л.А.				

"Основной чертеж. Карта планируемого размещения объектов местного значения"

ООО "САРГЕОПРОЕКТ"