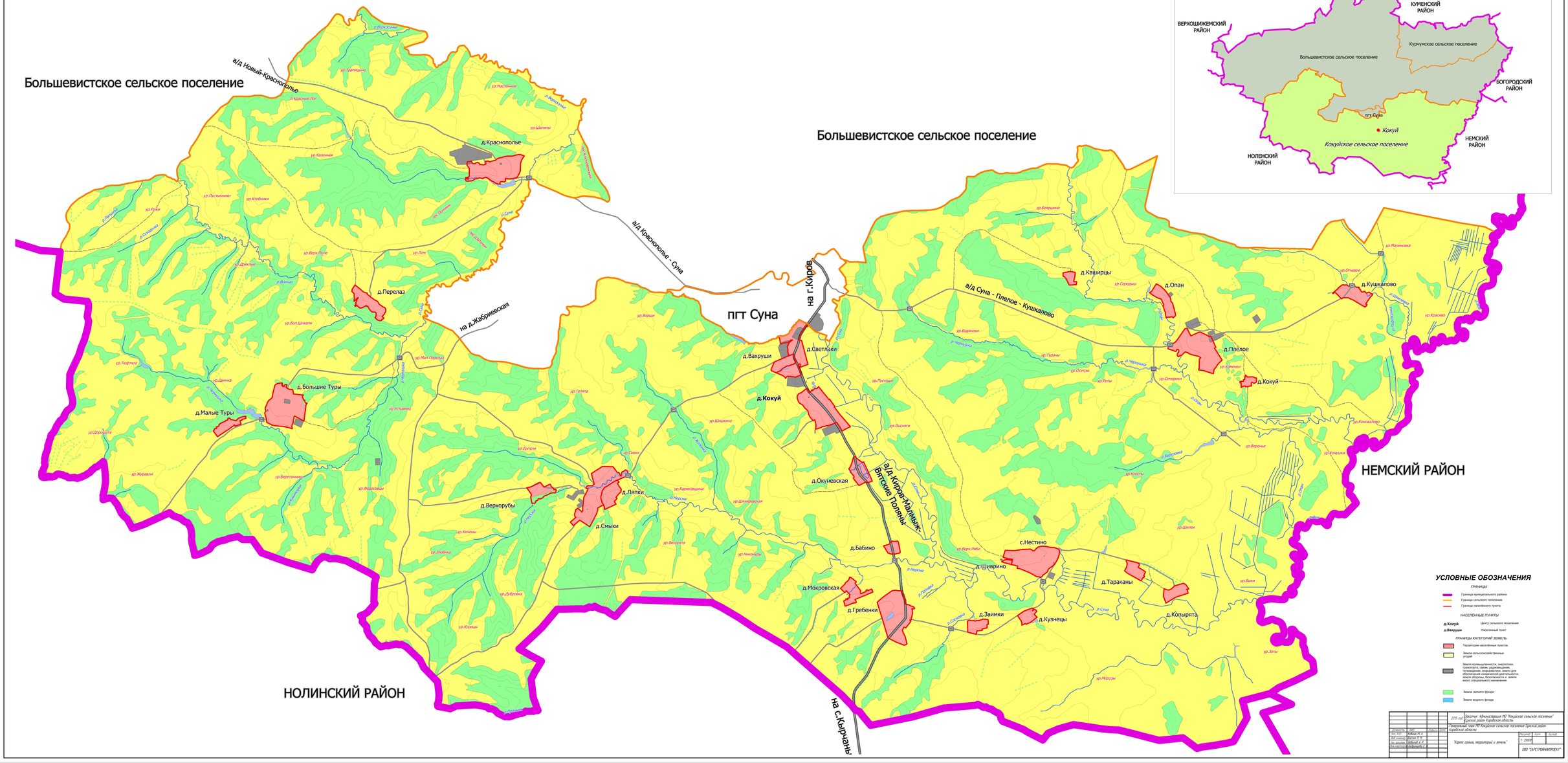Генеральный план муниципального образования Кокуйское сельское поселение Сунского района Кировской области
"Карта границ территорий и земель"
1:25 000