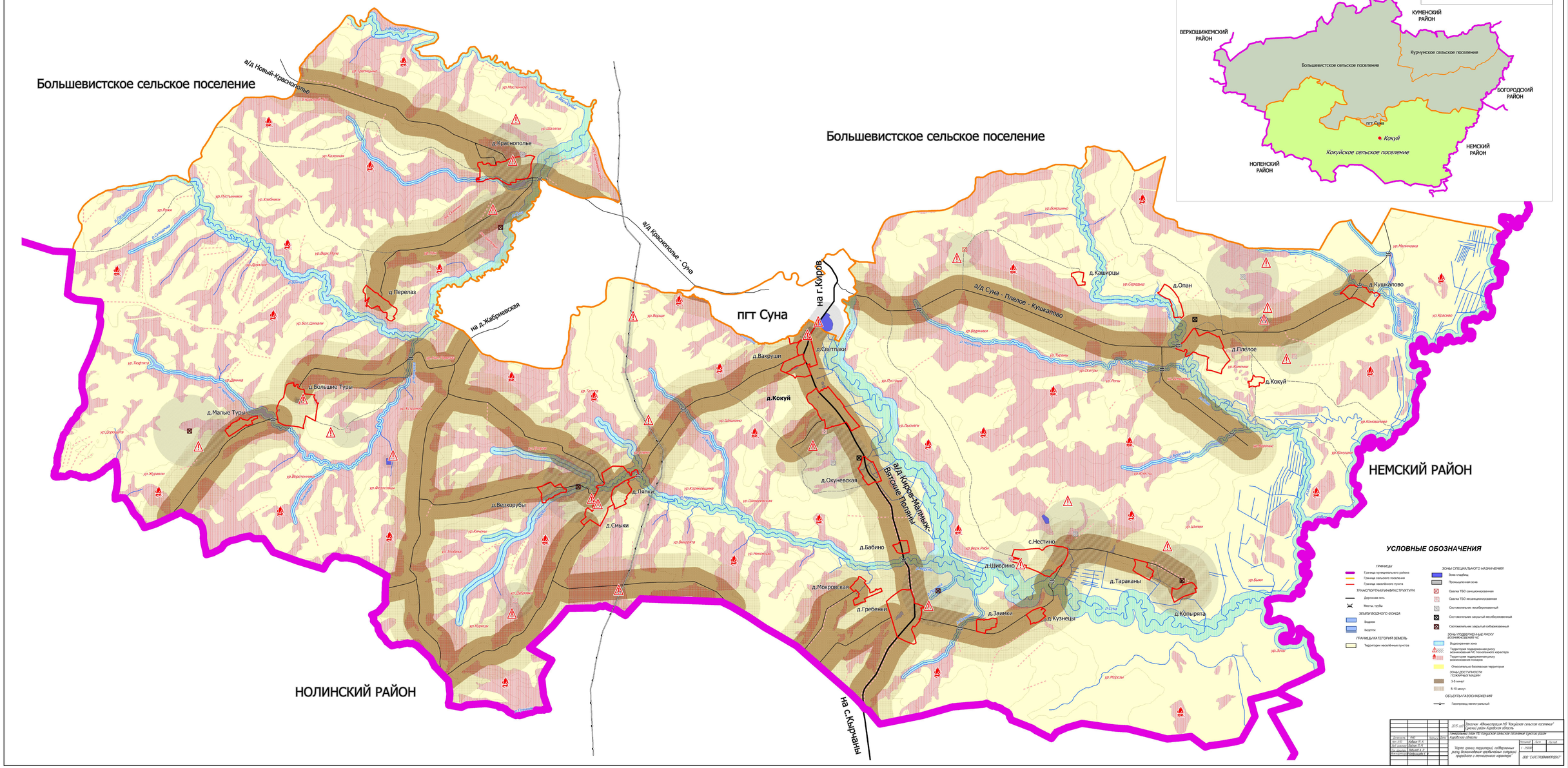Генеральный план муниципального образования Кокуйское сельское поселение Сунского района Кировской области
"Карта границ территорий, подверженных риску возникновения чрезвычайных ситуаций природного и техногенного характера"
1:25 000